Sander Fördertechnik
Erfahrungsbericht

Industrie 4.0 ist für die Sander Fördertechnik kein Neuland. „Die Intralogistik unserer Kunden wandelt sich dank Automatisierung und Digitalisierung fortlaufend. Mit innovativen Materialfluss- und Lagerlösungen schaffen wir neue Ressourcen“.

Die Sander Fördertechnik aus Chemnitz ist ein ganzheitlicher Dienstleister im Bereich der Intralogistik. Das im Jahre 1904 gegründet Unternehmen ist heute in der 4. Generation familiengeführt und als Vertragshändler für Linde Staplertechnik am Markt etabliert. Das Kerngeschäft der ca. 150 Mitarbeiter starken GmbH ist der Verkauf von Flurfördertechnik mit einem zuverlässigen technischen Service. Vor gut 10 Jahren kamen Produkte und Dienstleitungen rund um die Intralogistik dazu. Dabei reicht das Portfolio von manuellen bis automatisierten Regalanlagen sowie vom Lagernavigationssystem bis hin zum fahrerlosen Transportsystem. Ihre Kunden können sich dabei auf rechtssichere Beratung
sowie auf fachkundigen Wartungs- und Prüfservice verlassen.

„Gemeinsam mit unseren regionalen sächsischen Kunden nutzen wir die Entwicklungschancen im Rahmen der Digitalisierung. Das bringt unsere Kunden vorwärts und sorgt für ihre stetige Wettbewerbsfähigkeit“
-Stephan Gottschalk, Leiter Lager- und Fabrikplanung-

„Mit persönlichen Ansprechpartnern für Planung, Vertrieb und technischen Service erhalten unsere Kunden fachliche Kompetenz und praktische Erfahrungen aus einem Unternehmen.“ so Gottschalk.

Die eingesetzte Software für Konstruktion (Inventor), Planung (AutoCAD) und Simulation (Navisworks) ermöglicht eine hochwertige Logistikplanung, eine optimale Materialfluss-Visualisierung und einen maßstabsgerechten Planungsaustausch mit Kunden und Architekten. Stephan Gottschalk sieht großes Potential im Bereich Industrie 4.0. „Regionale Gebäudegegebenheiten und die große Produktindividualität unserer Kunden erfordern eine individuelle Intralogistik Beratung. Dafür nutzen wir die Vorteile moderner CAD Software, um die Intralogistik unser Kunden weiter nach vorn zu bringen.“ Dazu setzt Sander Fördertechnik auf das Know-how von CADsys und die Technologie von Autodesk.

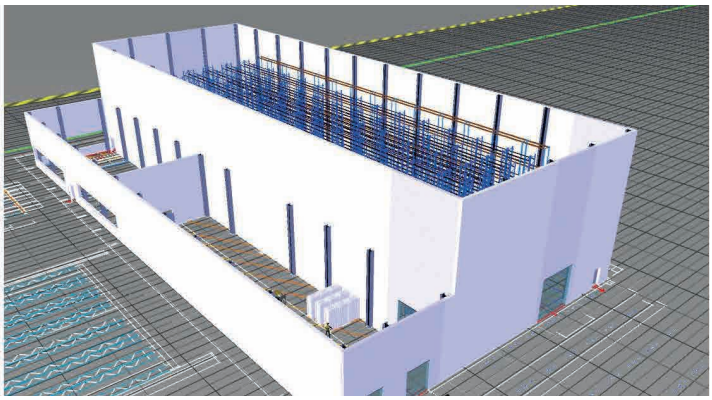

3D Simulation einer Logistikhalle mit Hochregallager, Kommissionierflächen und Bürokomplex

Auf der Suche nach einem leistungsstarken Programm für den Sonderbau des Unternehmens, entstand über die Technische Universität Chemnitz der Kontakt zwischen Sander Fördertechnik und CADsys.
„Die regionale Nähe und eine persönliche Produktvorstellung waren für uns ausschlaggebend, die CADsys GmbH als Systemhaus zu wählen“ sagt Stephan Gottschalk, Leiter Lager- und Fabrikplanung. „Weitere Pluspunkte sind die regelmäßigen Fachveranstaltungen, ein gutes Preis-, Leistungsverhältnis und der Kontakt mit festen Ansprechpartnern.“

CADsys Vertriebs- und Entwicklungs GmbH
Carl-von-Bach-Straße 3
09116 Chemnitz

0371 / 400 0 70 0
0371 / 400 0 70 311

www.CADsys.de
info@cadsys.de

AUTODESK. Gold Partner